

ANTALYA İLİ GAZİPAŞA İLÇESİ KORU MAHALLESİ

ADAPARSEL NO: 252 ADA 37, 38 VE 236 ADA 5, 6, 7 NO.LU PARSELLER

PAFTA NO: 19I-IV-a , 19I-IV-d

MEVCUT PLAN

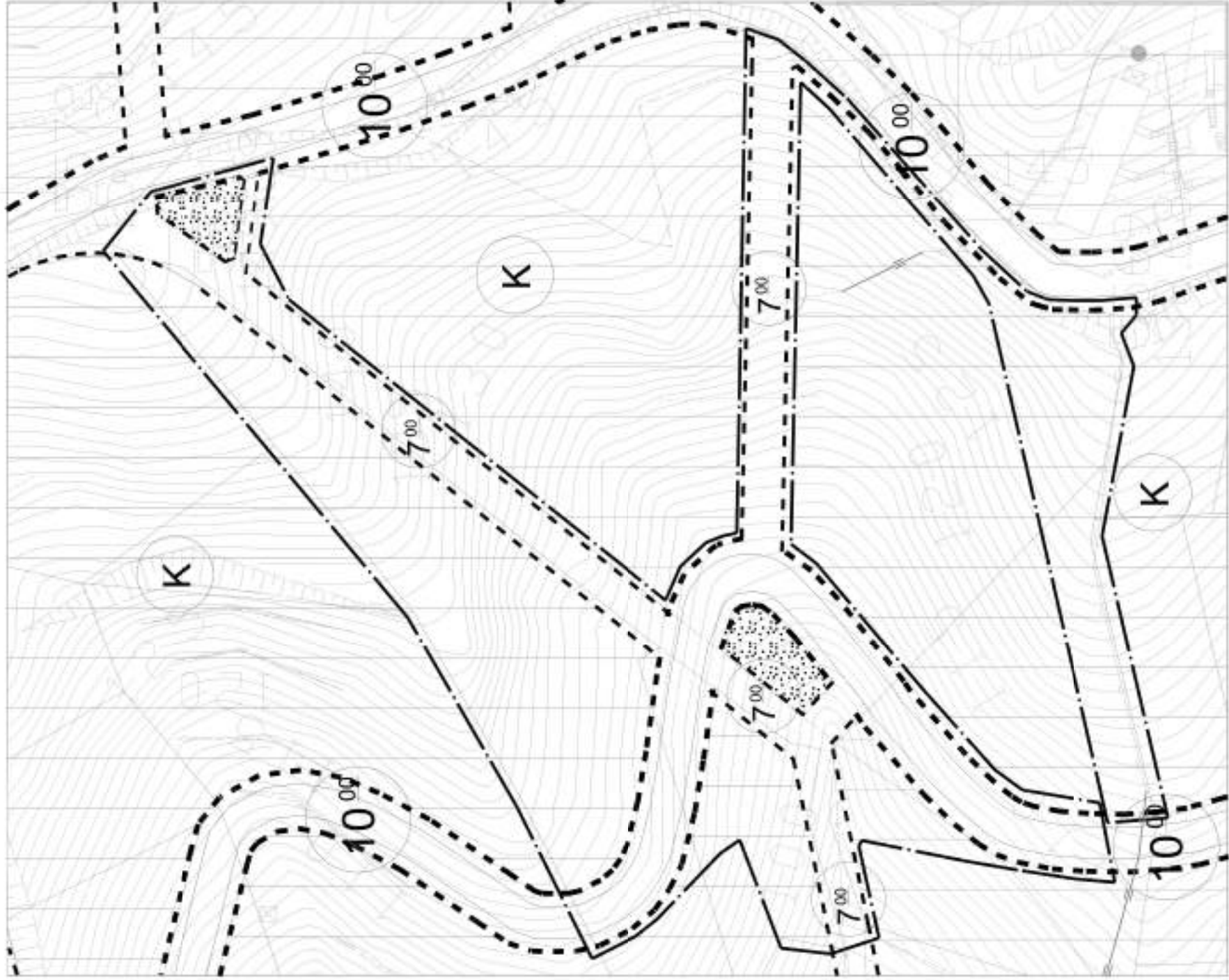

UYGULAMA İMAR PLANI DEĞİŞİKLİĞİ

ÖLÇEK: 1/10000

ÖNERİ PLAN

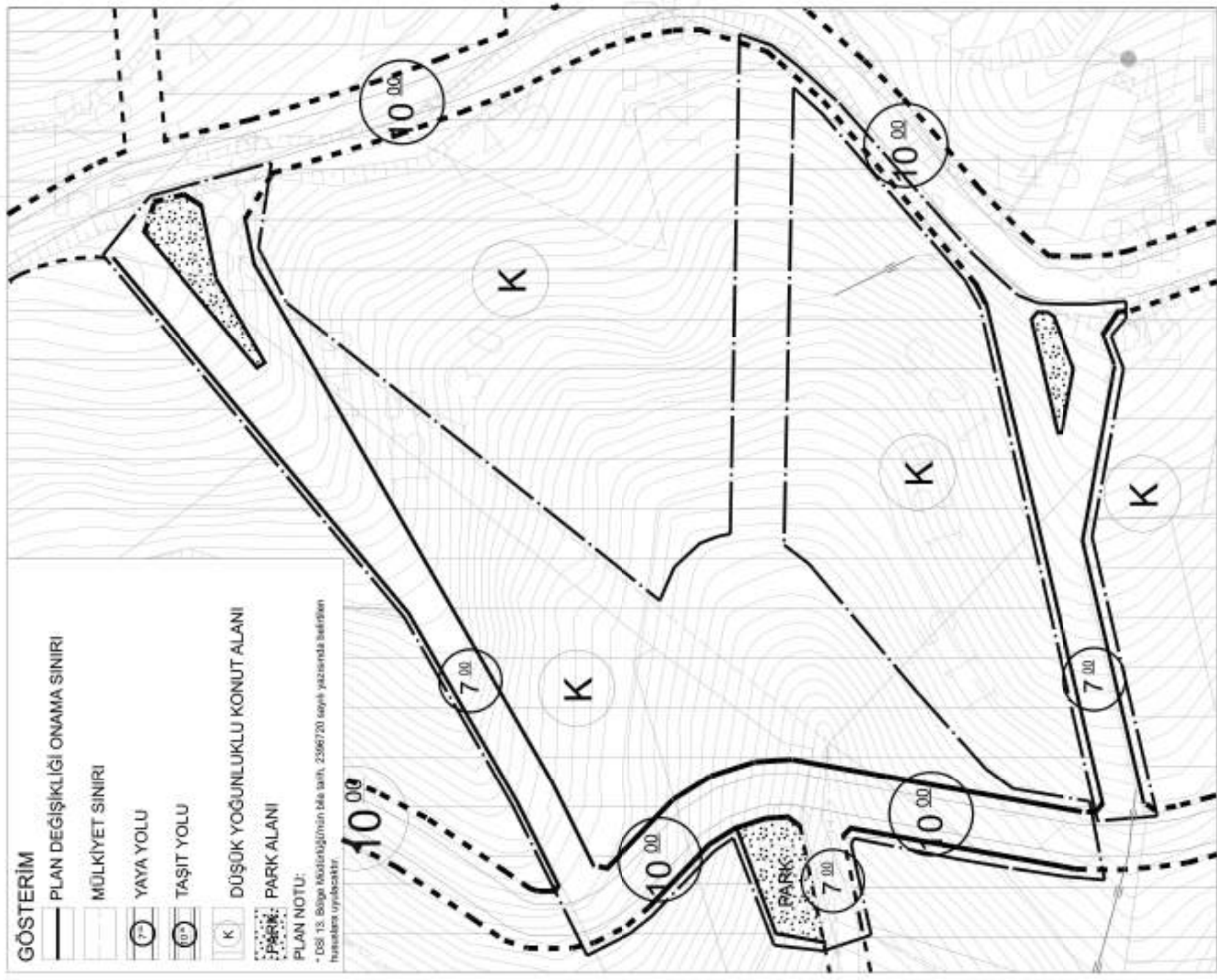

GÖSTERİM

PLAN DEĞİŞİKLİĞİ ONAMA SINIRI

MÜLKİYET SINIRI

YAYA YOLU

TAŞIT YOLU

DÜŞÜK YOĞUNLUKLU KONUT ALANI

PARK ALANI

PLAN NOTU:

- DSİ 13. Bölge Müdürlüğü'nün 04.04.2011, 23967/20 sayılı yazısında belirtilen hususlara uyulacaktır.