

**ANTALYA İLİ, GAZİPAŞA İLÇESİ, PAZARCI MAHALLESİ**  
**1981 ADA DOĞUSU PARK ALANINDA TRAFİK ALANI PLANLANMASINA İLİŞKİN**  
**1/1000 ÖLÇEKLİ UYGULAMA İMAR PLANI DEĞİŞİKLİĞİ**  
**PLAN AÇIKLAMA RAPORU**

**1. PLANLAMA ALANININ GENEL TANIMI**

Antalya İli, Gazipaşa İlçesi, Pazarıcı mahallesi 20K-IIID paftasında 1981 ada doğusunda bulunan park alanında trafo alanları için planda yer ayrılması amacı ile 1/1000 ölçekli Uygulama İmar Planı Değişikliği hazırlanmıştır.

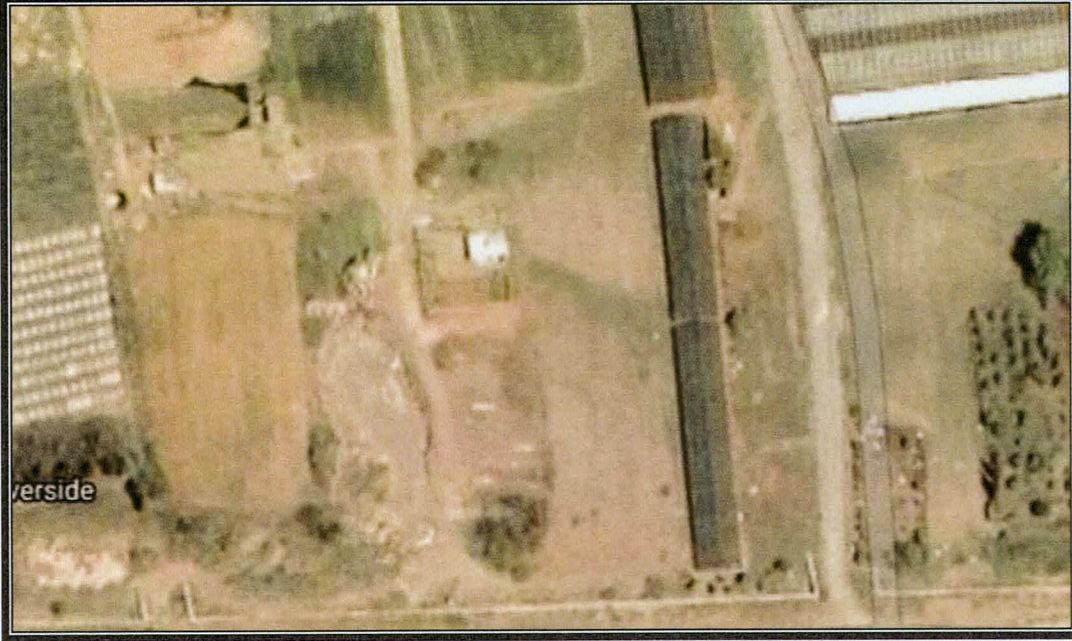

**Şekil 1. Hava Fotoğrafı**

**2. PLANLAMANIN AMAÇ VE KAPSAMI**

Gazipaşa İlçesi, Akdeniz Bölgesi'nin Adana Bölümü'nde yer almaktadır. Gazipaşa batıdan Alanya, doğudan Anamur, kuzeyden Sarıveliler ve güneyden Akdeniz ile çevrilmiştir.

Atatürk tarafından 21.10.1921 tarihinde Resmi Gazete de yayınlanan Bakanlar Kurulu kararıyla "Gazipaşa" adıyla ilçe yapılmışsa da; 1926 yılında nüfusun azlığı nedeniyle ilçeliği kaldırılmıştır. Hacımusa Çayı'nın doğusu, Şansa Nahiyesi olarak Anamur'a, batısı Pazarıcı Gazipaşa olarak Alanya'ya bağlanmıştır. 1926-1948 yılları arasında Mersin iline bağlanan ilçemiz, 01/01/1948 tarihinde yürürlüğe giren 09/12/1947 tarih ve 5071 sayılı TBMM kararı ile tekrar ilçe statüsüne kavuşmuştur. Gazipaşa nüfusu 2021 yılına göre 52.126 kişidir. Plan çalışması yapılan alanın onaylı 1/5000 ölçekli Nazım ve 1/1000 Uygulama İmar Planları bulunmaktadır.

Planlama alanının çevresi incelendiğinde bu bölgenin son yıllarda yapılaşmanın yoğun olduğu ve enerji ihtiyacını karşılama amacı ile trafo alanı bulunduğu ancak imar planında planlanmadığı görülmektedir.

Enerji Piyasası Düzenleme Kurumundan Kamu yararı kararı ve Enerji Tabii Kaynaklar Bakanlığında olur alınabilmesi ayrıca bu olur ile TEDAŞ Genel Müdürlüğü'nün kamulaştırmaya başlaması için imar planlarında trafo alanlarının işlenmiş olması gerekmektedir. Bu sebepten Akdeniz Elektrik Dağıtım A.Ş.'nin talebi ile 1/1000 ölçekli uygulama imar plan değişikliği hazırlanmıştır.

**3. BUGÜNKÜ ARAZİ KULLANIMI, KADASTRAL DURUM VE MEVCUT PLAN KARARLARI**

Plan değişikliği yapılan 1981 ada doğusunda bulunan park alanı 1186 metrekaredir.





Şekil 2. Parselasyon Planı

### 3. PLANLAMA KARARLARI

Trafo alanı planlanmasına yönelik hazırlanan 1/1000 ölçekli uygulama imar planının mevcut durumunu incelediğimizde park alanıdır.

Enerji Piyasası Düzenleme Kurumundan Kamu yararı kararı ve Enerji Tabii Kaynaklar Bakanlığında olur alınabilmesi ayrıca bu olur ile TEDAŞ Genel Müdürlüğü'nün kamulaştırmaya başlaması için imar planlarında trafo alanlarının işlenmiş olması gerektiğinden 1981 ada doğusunda bulunan park alanında 70 m<sup>2</sup> büyüklüğünde trafo alanları planlanması amacı ile 1/1000 ölçekli Uygulama İmar Planı Değişikliği hazırlanmıştır.

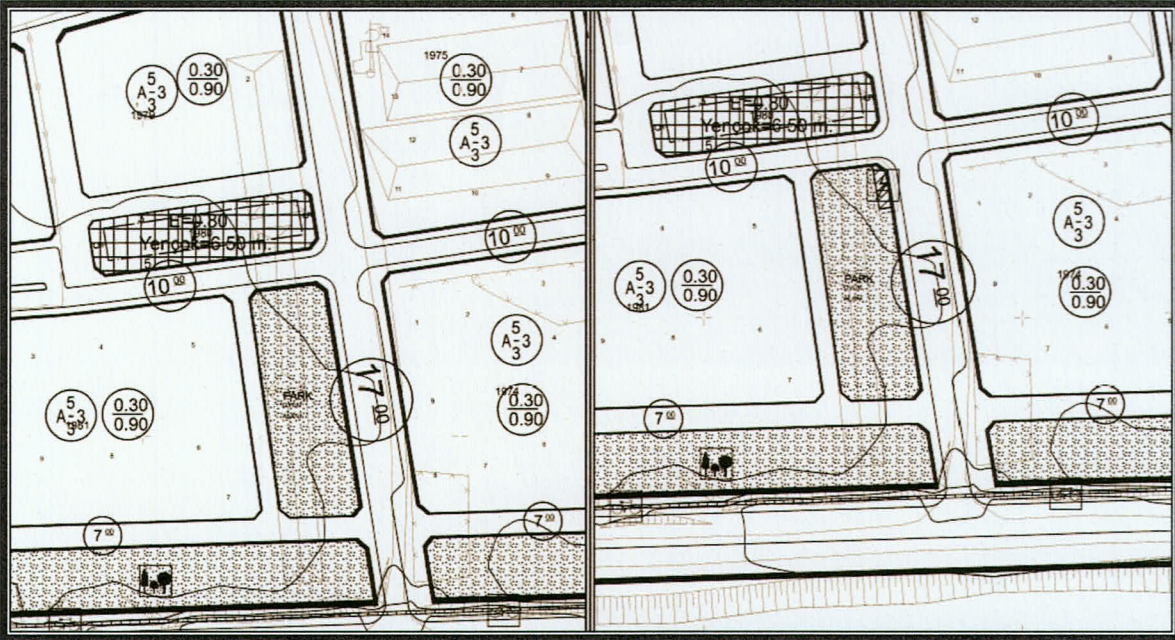

Şekil 5. Mevcut 1/1000 ölçekli Uygulama İmar Planı

Şekil 6. Öneri 1/1000 ölçekli Uygulama İmar Planı

**Ebru SALMAN**  
İmar ve Şehircilik Müdürlüğü  
Şehir Plancısı

**Halil ASLAN**  
İmar ve Şehircilik Müdürü

**Neval OKTAY**  
İmar ve Şehircilik Müdürlüğü  
Şehir Plancısı

**Mehmetali YILMAZ**  
Belediye Başkanı

**Detay**  
planlama  
İmarlık Mühendislik Hiz. İnş. Tur. Tic. Ltd. Şti.  
Konuksever Mah. Kızıllırmak Cad. H.Çoban İşm.  
No: 135B D:204 Muratpaşa/ANTALYA  
Tel&Fax: 0242 247 80 17  
Ant. Kurumları D. 491 011 8452

**Saadet KARIN**  
Şehir Plancısı (İ.T.Ü.)  
Oda Sic. No: 2921

**Özge ERDAL**  
Şehir Plancısı  
Yeterlilik Karne Grubu (A)  
Dip.No: 11991 ÖDTÜ 79  
Oda Sicil No: 315

2  
Belediye Meclisinin  
01/06/2023 tarih ve  
75 Kararı ile onandı

S.M.